

操作手册

徽商期货综合 APP

【版本：V2.8.0】

本文所述内容（包括文字和图片），徽商期货有限责任公司（以下简称“徽商期货”）拥有完全独立的唯一版权。未经徽商期货书面同意或授权，任何单位和个人都不得将其复制、影印或引用。

徽商期货有限责任公司

2024年2月

文档修改记录

日期	说明
2024.2.22	文档创建
2024.3.1	V1.0.2 版本修正
2024.4.15	V1.0.3 版本修正
2024.6.1	V1.0.6 版本修正
2024.7.15	V1.0.7 版本修正
2024.9.2	V1.0.8 版本修正
2024.12.20	V1.1.2 版本修正
2025.2.15	V1.1.3 版本修正
2025.4.10	V1.1.5 版本修正
2025.7.8	V2.2.0 版本修正
2026.1.28	V2.7.0 版本修正
2026.4.17	V2.8.0 版本修正

目录

徽商期货综合 APP	1
1. APP 必要流程	5
1.1. 协议签署	5
1.2. 隐私协议查看	6
1.3. 隐私协议撤销	6
2. 首页	7
2.1. 合约搜索	9
2.2. 人工客服	9
2.3. 消息中心	10
2.4. 开户	11
2.5. 开户链接	12
2.6. 期货学院	14

2.7. 研究报告-智能投研	15
2.8. 交易提示	16
2.9. 交易日历	17
2.10. 保证金计算	18
2.11. 小微直播	19
2.12. 交易诊断	21
2.13. 首页公告、快讯、期市点金、徽商头条、国际视点	24
2.14. 快讯	24
2.15. 期市点金定向推送	25
3. 自选	26
3.1. 自选设置与分组	27
3.2. 多股同列	28
3.3. 自选品种-快捷操作	30
4. 行情	31
4.1. 夜间（暗黑模式）	34
4.2. 证券、期货双风格行情	35
4.3. 行情设置	37
4.4. 行情预警	38
4.5. 云条件单	40
4.6. 云端服务	41
4.7. 龙虎榜	42
4.8. 行情详情	43
4.9. 行情资讯	44
4.10. 品种关联	45
4.11. 品种排行	46
4.12. 闪电下单	47
4.13. 画线下单	48
4.14. 画线分析	49
4.15. 日窗、年窗分时图	50
4.16. 多周期同列	51
4.17. 坐标反转	52
4.18. 区间统计	53
4.19. 行情叠加	54
4.20. 行情横屏展示	55
4.21. 行情指标	56
4.22. 持仓线、挂单线、止盈止损线	57
5. 实盘交易	59
5.1. 交易设置	62
5.2. 下单风格三键、传统	63
5.3. 期货、期权计算保证金、权利金	65
5.4. 止损开仓	66
5.5. 交易委托界面添加分时图	68
5.6. 添加多账号	69
5.7. 条件单显性显示	70

5.8. 条件单与行情联动	71
5.9. 条件单修改与删除	72
5.10. 条件单新增、查询与撤销	73
5.11. 止盈止损新增、查询与撤销	76
5.12. 交易下单	79
5.13. 资金详情	80
5.14. 银期转账	81
5.15. 期权行权	82
5.16. 业务办理	83
5.17. 结算单查询	84
5.18. 中国期货保证金监控中心查询	85
5.19. 账户分析	86
5.20. 适当性评估	89
5.21. 备用软件	89
5.22. 紧急平仓电话	90
5.23. 模拟交易-主界面入口	91
5.24. 模拟交易-实盘行情详情入口	92
6. 我的	93
6.1. APP 平台登录（一键登录与短信验证码登录）	95
6.2. 热门活动	96
在首页九宫格功能区域、轮播图、我的区域会展示热门活动入口。	96
6.3. 积分商城	96
6.4. 日志上传	97
6.5. 意见反馈	98
6.6. 客服热线	99
6.7. 关于我们	100
6.8. 设置	101
6.9. 客户经理名片	102

1. APP 必要流程

1.1. 协议签署

首次下载 APP 后，进入隐私政策、用户协议内容确认弹窗流程。当用户点击同意后，进入 APP 启动页，用户点击不同意，则弹窗提醒无法为您提供服务。

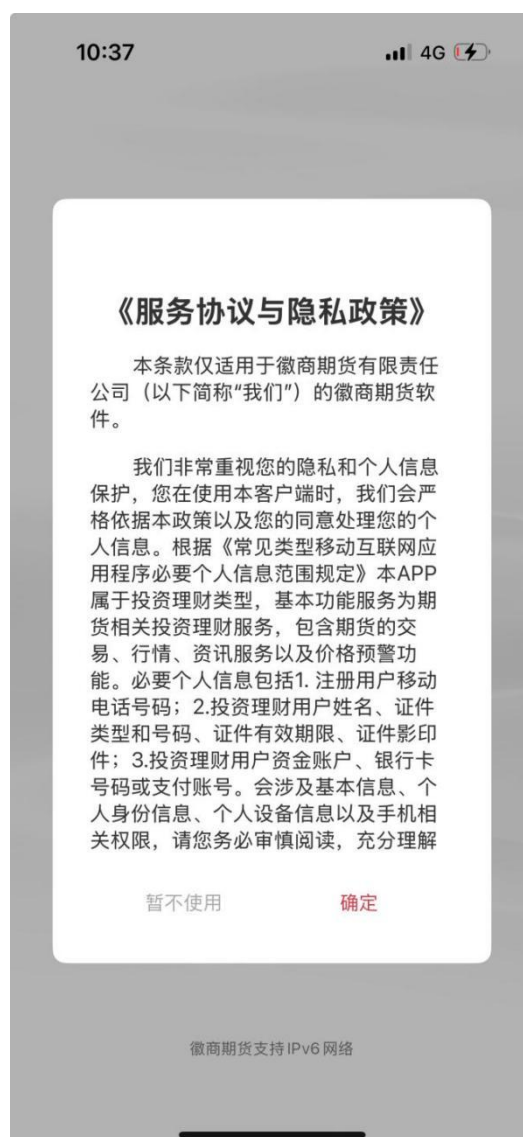

1.2. 隐私协议查看

根据合规要求、提供给 APP 使用者查看已签署的 APP 相关协议的渠道。入口：【我的】-【设置】-【我的设置】。



1.3. 隐私协议撤销

根据合规要求，提供给 APP 使用者撤销已签署的 APP 隐私协议的渠道。入口：【我的】-【设置】-【我的设置】-【隐私政策】-【撤回】

19:05

5G 90%



隐私政策

撤回

徽商期货隐私政策

更新日期：2024年1月30日

生效日期：2023年12月31日

感谢您选择 徽商期货有限责任公司（以下简称“我们”，注册办公地址：中国，安徽省合肥市芜湖路258号，客服电话：400-887-8707）徽商期货 产品。我们深知个人信息对您的重要性，因此我们将按照法律法规及行业标准的规定及要求采取有效的安全保障措施，力求保障您个人信息的安全可控。

请您在使用我们的服务/产品前仔细阅读《隐私政策》（对于重点内容我们会以加粗字体的形式予以提示）并做出相应的选择，您同意隐私政策仅代表您已了解应用提供的功能，以及功能运行所需的必要个人信息，并不代表您已同意我们可以收集非必要个人信息，非必要个人信息会根据您使用过程中的授权情况单独征求您的同意。相应设备权限并不会默认开启，当涉及重要或敏感的设备权限时，我们会在您使用到相应业务功能时，另行弹窗再次征得您的同意后开启；权限开启后，您还可以随时通过设备设置关闭权限；你不同意开启权限，将不会影响其他非相关业务功能的正常使用。针对个人敏感信息，我们会单独征得您的同意后进行处理。

您将通过本政策了解到以下内容：

- 一、我们如何收集您的个人信息；
- 二、我们如何使用您的个人信息；

2. 首页

16:21

4G

搜索合约名称/代码/简拼



开户



行情



交易



业务办理



期货学院



研究报告



预约开户



开户



保证金



活动中心



小微直播



交易诊断



交易提示



资管产品

徽商期货官方综合行情交易平台

徽商期货
线上开户
免费获取新手训练营课程

— 全流程 —
透明合规快捷

— 高效率 —
立享快捷开户

— 优服务 —
101年期货

公告 快讯 期市点金 徽商头条 国际视点

全部

黑金煤炭

有色金属

股指

宏观经济

2026-04-17 16:11:07

【香港恒生指数收跌0.89%，恒生科技指数跌0.97%】财联社鹰眼讯，香港恒生指数收跌0.89...

港股

2026-04-17 16:09:46

【美联储官员可能对十四国施压采取行动 中方表态】



首页



自选



行情



交易



我的

首页包括：顶部合约搜索、人工客服、消息中心、开户、行情、交易、业务办理、期货学院、研究报告、交易提示、交易日历、保证金计算、小微直播、交易诊断、预约开户、热门活动、轮播广告图、公告、快讯、期市点金、徽商头条、徽眼看期。

2.1. 合约搜索

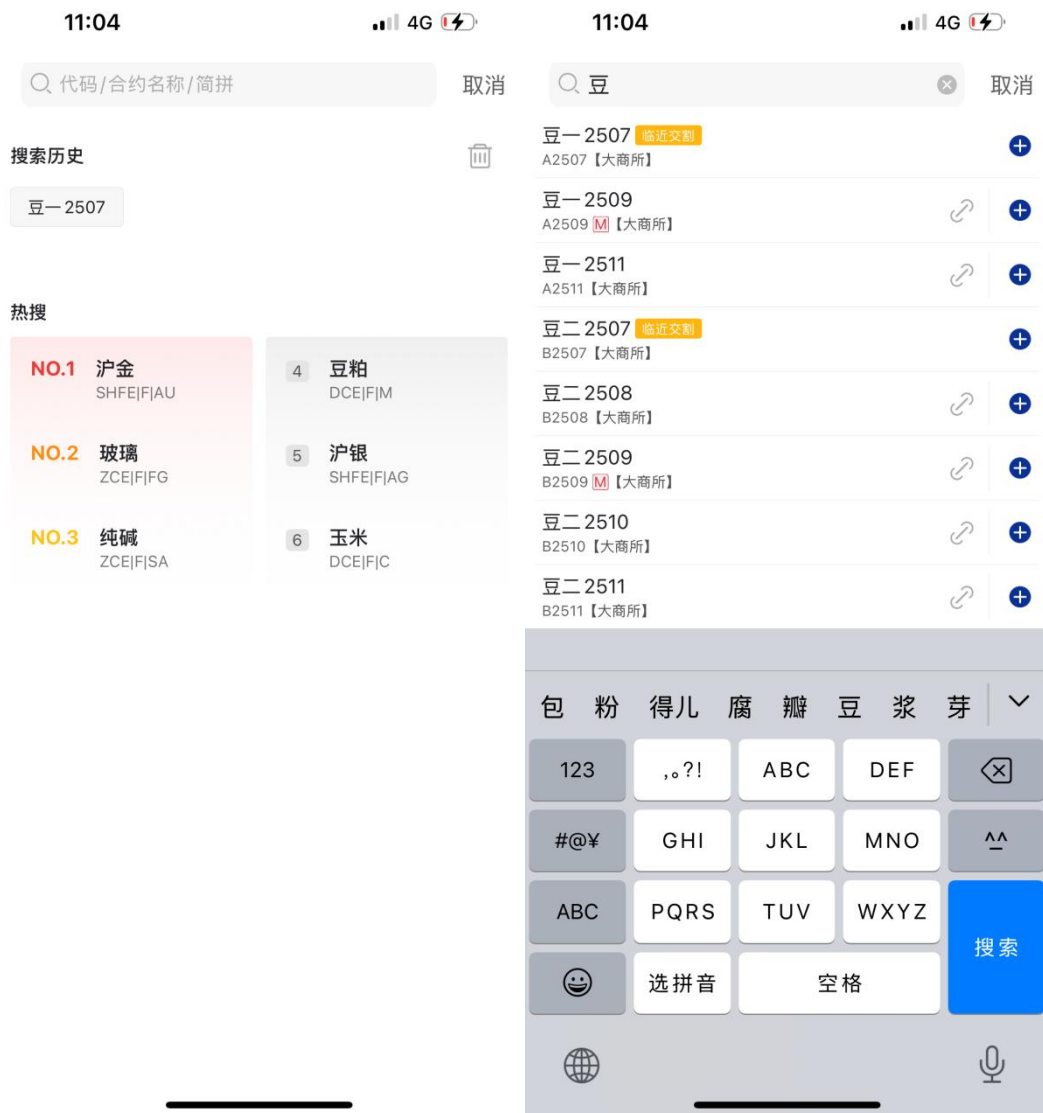

2.2. 人工客服

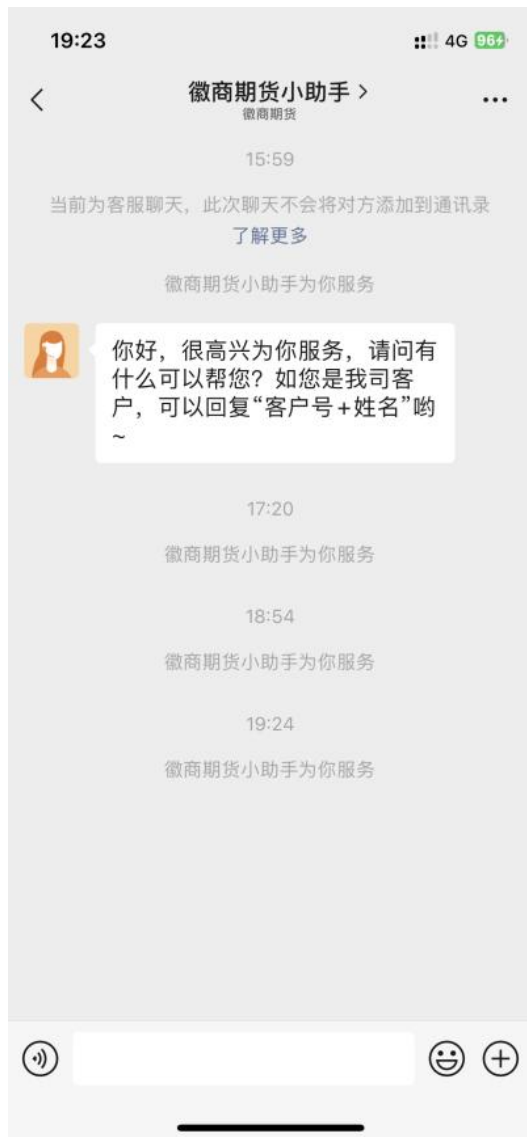

2.3. 消息中心

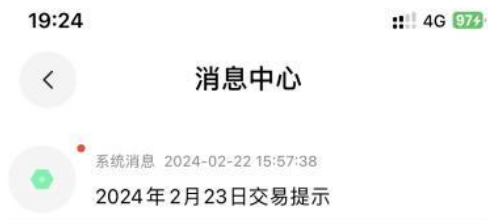

消息中心包括：交易提示消息、公司公告消息。

2.4. 开户



开户界面包括公司品牌 Logo、Slogan，开户时间提醒、开户流程、开户需要准备的事项。

2.5. 开户链接

8月18日 12:37

徽商期货开户

深圳营业部-杨波,工号:8888 邀请您开户,开启财富之路。



 徽商期货

8月19日 12:07





在微信中点击开户链接，会自动打开 App 开户页并携带开户信息。（若未下载 App 则先下载，然后打开 App 会携带信息自动跳转至开户页）

2.6. 期货学院



⇒1分钟看懂开户流程，搞清易错点，开户更顺畅~

- 1、点击首页上方“开户”页面下方点击“立即开户”（图形验证码不分大小写，可点击图片进行刷新）；
- 2、输入证件号、手机号；
- 3、上传身份证照片和签名照；
- 4、填写个人信息；
- 5、根据提示选择自身交易者类型（正常默认选择普通交易者）；
- 6、需根据自身真实情况填写风险评估问卷；
- 7、点击开始视频通话若暂无时间开户也可选择页面下方进行预约；
- 8、视频见证完成后需安装数字证书，设置6-8位数字密码；

期货学院内容包括新手入门、玩转 App、品种科普、进阶宝典、风险管理四个大类，每个大类包括若干小类，内容将定期进行更新。其中玩转 App 为视频专区，可点击查看 App 相关功能视频介绍。

2.7. 研究报告-智能投研

09:27

94

<

研究报告

能源化工 黑色金属 有色金属 贵金属 农产品

原油

LPG

沥青

甲醇

聚乙烯

化工周报 20240513

周报 (PPT)

2024-05-13

甲醇：累库压力增大，
缓慢下行

月(季)报

2024-04-30

化工周报 20240429

周报 (PPT)

2024-04-29

研究报告包括能源化工、黑色金属、有色金属、贵金属、农产品等板块，每个板块包括全部品种。报告内容由自徽商期货研究所产出，每天定时更新，方便用户及时有用的研报信息。

2.8. 交易提示

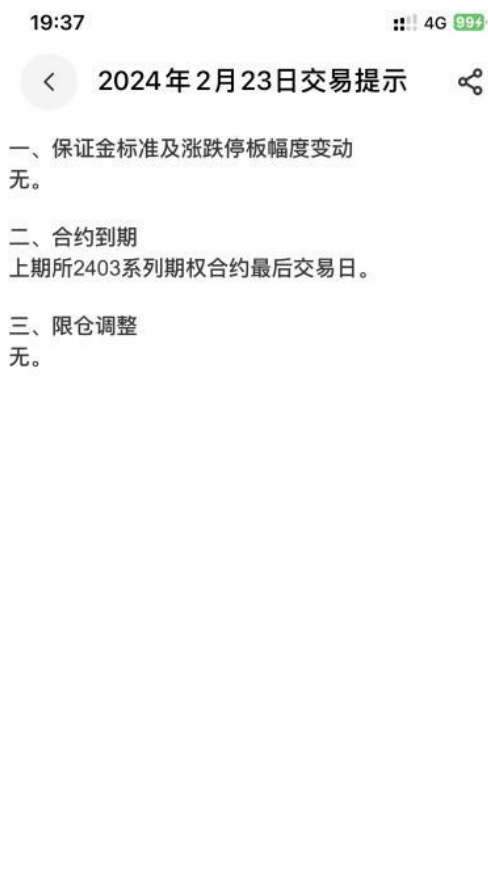

交易提示内容每个交易日定时更新，为用户交易保驾护航。

2.9. 交易日历

19:40

4G 100

<

交易日历

< 2024年2月 >

Mon	Tue	Wed	Thu	Fri	Sat	Sun
29	30	31	1	2	3	4
5	6	7	8	9	10	11
12	13	14	15	16	17	18
19	20	21	今	23	24	25
26	27	28	29	1	2	3
4	5	6	7	8	9	10

能源中心LU2403合约: 个人持仓调整为0手

上期所FU2403合约: 个人持仓调整为0手

大商所、郑商所、广期所2402合约: 最后交易日

交易日历每个月月底发布下一月日历。在交易日历中，红点日期代表当前交易日有合约相关事项。

2.10. 保证金计算



保证金计算包括两大项功能：主力合约保证金测算表、保证金计算器。用户可根据此功能提前进行保证金测算，辅助用户进行交易。

2.11. 小微直播



近期直播

回放

期货云讲堂 汪婷 直播时间: 13-30

热点品种复盘 (汪婷) 直播时间: 15:00-17:00 93观看

04月17日 13:30 04月17日 15:00 04月17日 15:00

期货云讲堂 程序化... 热点品种复盘 (汪婷) 期

热门栏目 [更多](#)

期友会 (洪... 开播: 04月13日...

期市新观察... 开播: 04月17日...

期市新观察... 开播: 04月16日...

期市新观察... 开播: 04月15日...



直播时间 2026.04.17 15:00

热点品种复盘 (汪婷)

嘉宾: 主持人

暂无简介

类型: 大班课 模板: 纯视频(横屏)

[进入直播间](#)



小微直播是徽商期货**官方直播平台**，用户可以在此功能中观看解读与复盘，同时也可观看回放视频。

2.12. 交易诊断

11:13

4G 66



一键登录



193****3295

天翼账号提供认证服务

本机号码一键登录

其他登录方式

登录即同意天翼账号服务与隐私协议和徽商期货服务协议、徽商期货隐私政策并使用本机号码登录。

15:00

4G 18



登录



徽商期货 如期而获

请输入手机号

请输入验证码

发送验证码

登录/注册

已阅读并同意 徽商期货服务协议、隐私政策



该模块需要用户登录后使用，用户可以通过开户预留手机号登录（一键登录或短信验证码），非开户预留手机号登录将不能使用此功能，仅进行信息提示：“无法找到客户号，使用开户预留手机号或在业务办理中进行手机号变更后登录”。交易诊断系统功能详情为诊断报告，在诊断报告中自定义时间区间，为用户提供众多交易指标（1、每日、每周、每月盈亏 2、具体每个品种盈亏），用户根据交易诊断数据对交易行为进行全面复盘。

2.13. 首页公告、快讯、期市点金、徽商头条、国际视点



在首页资讯模块中重点显示公司公告、快讯、期市点金、徽商头条、国际视点四大模块。公告中包括交易提示、风险提示、交易所提示等。期市点金对每天期货市场行情进行点金评论。徽商头条对每天头条行情进行解读。国际视点包括每天国际快讯精炼解读。

2.14. 快讯

快讯支持一键分享、板块分类、AI 解读、正负面预测、品种标签，点击快讯品种标签可快速实现资讯与行情联动。



2.15. 期市点金定向推送



登录开户预留手机号，大数据分析得出您最近一个月的交易与持仓品种，我们将以此给您定向推荐相关研究报告。

3. 自选

在自选界面可以添加自己关注的品种，点击添加自选或者在已有行情账号的情况下自选合约云同步（同步的云内容来行情账号云内容，可同步同一个行情云账号内不同端的自选品种）。



3.1. 自选设置与分组

新版本新增了自选分组功能，支持对分组进行重命名、置顶、排序，支持一键换主力。



一键换主力

添加到板块

删除

3.2. 多股同列

针对用户添加不同品种自选，可进入自选多股同列界面，分析关联品种的价格联动趋势。支持设置趋势指标、量仓指标、摆动指标，支持进行联动查询分。





3.3. 自选品种-快捷操作

在自选界面中长按某一自选合约，弹出相关功能，包含：删除自选、行情预警、交易。点击可快速便捷进入功能详细界面。



4. 行情

11:00 4G 32%

内盘主力

名称	最新	昨结	涨跌	涨幅
烧碱 405 SH405	2698	2696	2	0.07%
对二甲苯 405 PX405	8598	8572	26	0.30%
花生 404 PK404	9160	9146	14	0.15%
短纤 405 PF405	7414	7402	12	0.16%
纯碱 405 SA405	1841	1852	-11	-0.59%
棉花 405 CF405	16315	16235	80	0.49%
棉纱 405 CY405	22445	22320	125	0.56%
苹果 405 AP405	8332	8356	-24	-0.29%
尿素 405 UR405	2177	2163	14	0.65%
红枣 405 CJ405	12620	12625	-5	-0.04%
白糖 405 SR405	6300	6360	-60	-0.94%
菜籽 409 SC409	6029	5970	59	0.99%

烧碱 对二甲苯 花生 短纤 纯碱 棉花

首页 自选 行情 交易 我的

11:00

作结	涨跌	涨幅
696	3	0.11%
572	28	0.33%
146	12	0.13%
402	12	0.16%
852	-11	-0.59%
235	80	0.49%
320	125	0.56%
356	-24	-0.29%
163	14	0.65%
625	-5	-0.04%
360	-58	-0.91%
970	59	0.99%

短纤 纯碱 棉花

交易 我的

- ② 设置 >
- 行情预警 >
- 云条件单 >
- 行情登录 >
- 星耀商城 >
- 龙虎榜 >



在行情界面可以查看市场内所有品种合约、通过行情界面左右滑动可查看行情的不同指标：最新、昨结、涨跌、涨幅等。点击行情顶部左侧按钮，弹出市场分类菜单（国内交易所+国际交易所），可通过选择市场分类进行行情快速检索。点击行情顶部右侧按钮，弹出行情设置菜单，包括：行情设置、行情预警、云条件单、行情登录、**龙虎榜**。在行情界面长按合约行，可快捷弹出加入自选、行情预警、交易等快捷操作。

注：外盘延时行情免费试用，延时大约 15 分钟。外盘实时行情付费使用。用户需仔细阅读购买协议，行情源提供方为易盛信息，我公司不参与账单来往。

为满足客户多样化的需求，综合 App 提供证券风格行情与期货风格行情。期货风格-信息更清晰，证券风格-信息更集中，无论是深耕多年的老期民还是从证券转投期货的新晋投资者，都能找到适合自己的行情风格。



4.1. 夜间（暗黑模式）



点击顶部“月亮图标”，可快速实现模式切换，助力行情盯盘。

4.2. 证券、期货双风格行情

为满足客户多样化的需求，综合 App 提供证券风格行情与期货风格行情。期货风格—信息更清晰，证券风格—信息更集中，无论是深耕多年的老期民还是从证券转投期货的新晋投资者，都能在行情设置中进行定制。



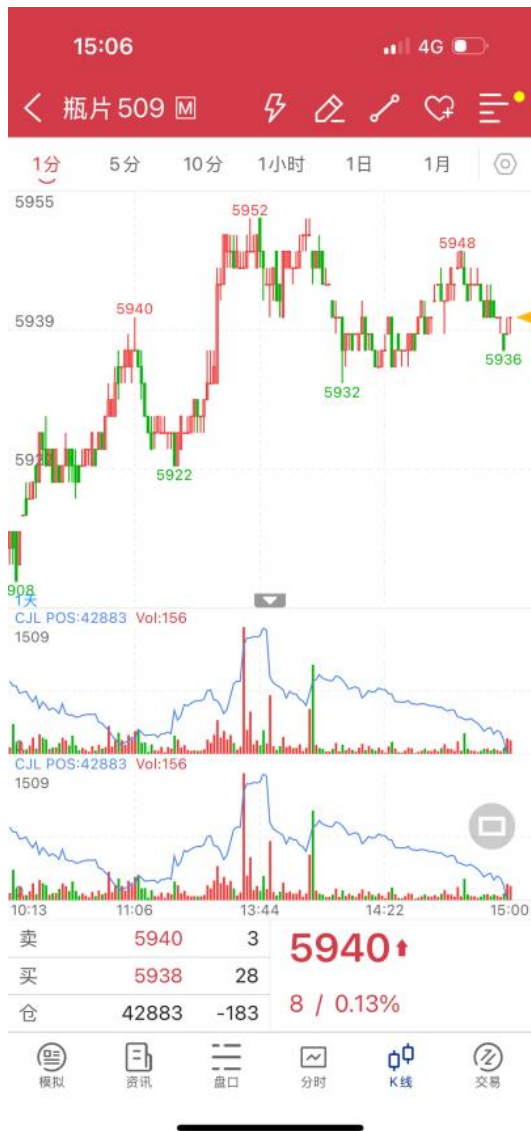

4.3. 行情设置



行情设置包括：报价相关设置内容、**图表K线相关设置内容**、系统相关设置内容。用户可根据自己的使用习惯，定制化进行设置。

提醒方式设置：可自由设置价格预警触发与网络连接断开提醒方式（响铃与震动）。

界面配色方案设置：在深色与浅色模式中设置不同的样式（实心与空心）。

4.4. 行情预警

11:15 4G 45%

行情预警

待触发 已触发

合约	状态	触发条件
----	----	------

11:15 4G 45%

添加预警

花生 403 9210
PK403 18 0.20%

价格提醒

价格涨至 1	价格	价格涨至 2	价格
价格跌至 1	价格	价格跌至 2	价格
涨幅阈值	涨幅%	跌幅阈值	跌幅%
速涨阈值	涨幅%	速跌阈值	跌幅%

盘口提醒

持仓量大于	手数	持仓量小于	手数
现手大于	手数	成交量大于	手数
达到涨停	<input type="checkbox"/>	达到跌停	<input type="checkbox"/>

指标提醒

价格突破均线	x 日均线
价格跌破均线	x 日均线

清空 确定

合约	发条件	创建时间
花生 403	上限:9214	2024-02-23 11:16:08

行情预警可辅助用户进行看盘，列表有待触发与已触发。在添加行情时可以选择不同的合约，不同的指标进行配置，当行情达到触发条件时，会通过 App 立即提醒用户。

4.5. 云条件单



云条件单功能包括：条件单新增、条件单查询、止盈止损查询，显示**当前云条件单数量**。

4.6. 云端服务



云端服务通过行情账号进行登录，在云端服务中可自选合约云同步、导入电脑版自选合约、设置云存储等操作。

4.7. 龙虎榜

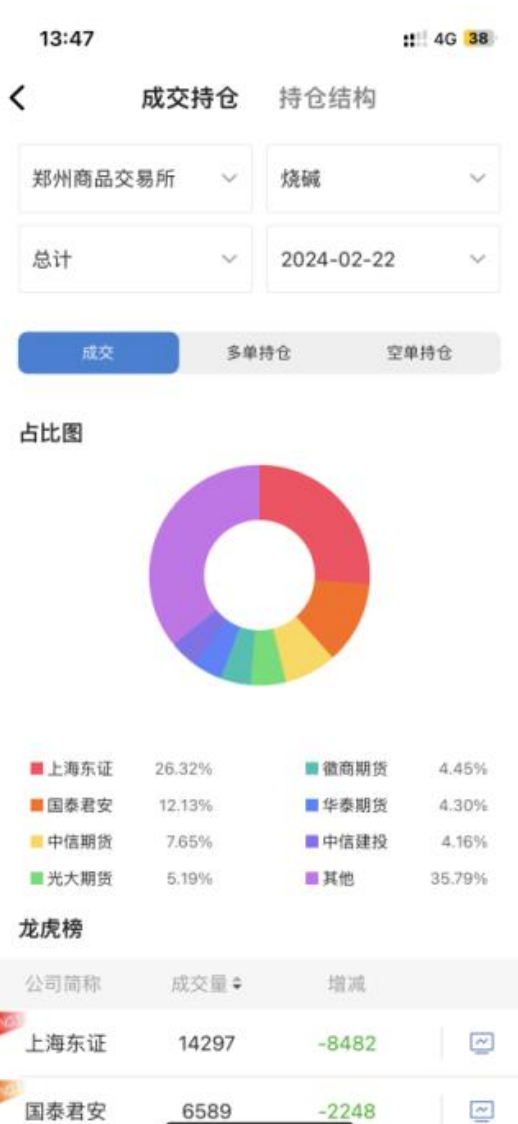

龙虎榜为用户提供相关品种的龙虎榜单，包括成交结构与持仓结构。用户可以主动以交易所类型、品种、时间等维度进行筛选。

4.8. 行情详情



4.9. 行情资讯

提供品种相关资讯包括：快讯、仓单日报、动态追踪等，后续还会针对资讯进行重点改造与升级。



午评国内期货主力合约涨跌互现 多晶硅涨...

2025年7月2日，早盘收盘，国内期货主力合约涨跌互现。多晶硅涨超5%，玻璃涨超4%，工业硅涨超3%，烧碱、生猪、碳酸锂、氧化铝涨超2%，纯碱涨近2%。...

2025-07-02 11:34:44 [纯碱](#) [玉米](#) [氧化铝](#)

快讯：玻璃主力合约日内大涨4%

快讯：2025年7月2日，玻璃主力合约日内大涨4.00%，现报1028.00元/吨。纯碱主力合约日内涨超2.00%，现报1193.00元/吨。玻璃：据每日经济新闻，针对国内十...



2025-07-02 11:08:09 [纯碱](#) [玻璃](#) [现货市场](#)

郑商所纯碱玻璃仓单日报

【郑商所纯碱玻璃仓单日报】7月1日郑州商品交易所纯碱玻璃仓单及变化如下：玻璃期货仓单857张，环比上个交易日减少20张；纯碱期货仓单4455张，环比上个交...

2025-07-01 16:46:00 [纯碱](#) [能化](#) [玻璃](#)

收评国内期货主力合约涨跌互现，工业硅跌...

2025年7月1日，国内期货主力合约涨跌互现，工业硅跌...



4.10. 品种关联

提供与当前品种相关联的品种，并实时显示最新价与涨跌幅。

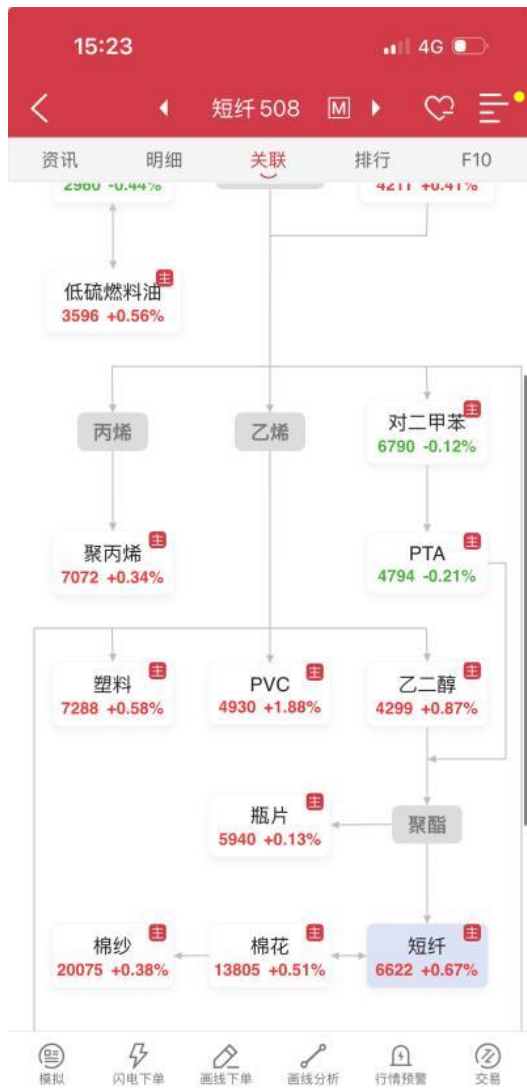

4.11. 品种排行

提供合约相关排行数据，包括多单持仓、空单持仓、净持仓、成交量，并支持表格展示与图形展示。



4.12. 闪电下单



4.13. 画线下单



4.14. 画线分析

为用户提供相当多的画线分析工具，包括：水平线、趋势线、箭头、折线、价差尺、标注等。



4.15. 日窗、年窗分时图



4.16. 多周期同列

当用户需要在一个屏幕同时查看不同周期的数据时，可进入多周期同列界面，在此界面可进行闪电下单，同时支持设置各项指标。

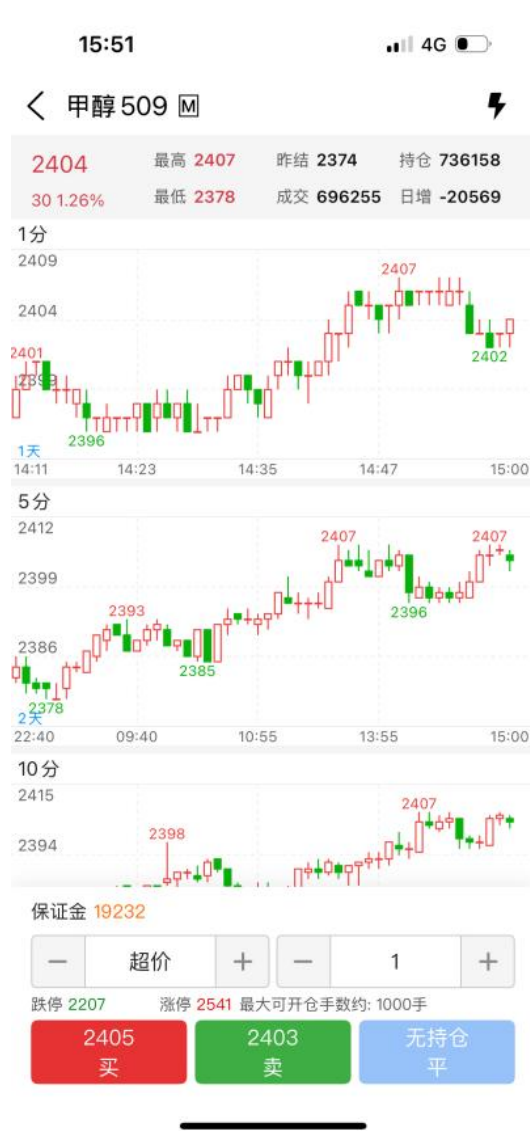

4.17. 坐标反转

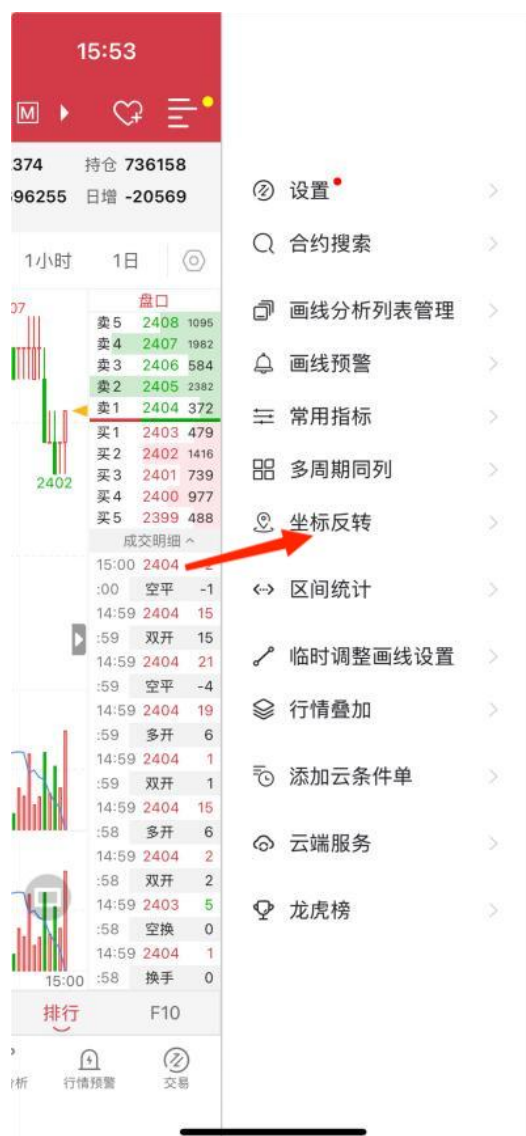

4.18. 区间统计

使用区间统计功能，可统计指定区间内涨跌、起始价、最终价、最高价、最低价、仓差、均价、成交量。



4.19. 行情叠加

用户可在行情界面添加指定合约行情，在同一维度下分析两者价格趋势。



4.20. 行情横屏展示

支持行情横屏展示与闪电下单、画线下单。



4.21. 行情指标

为用户提供丰富的行情指标，包括：趋势指标、量仓指标、摆动指标。



4.22. 持仓线、挂单线、止盈止损线

在分时及K线上能够展示持仓成本线、挂单线、止盈止损线，并支持动态设置显示与隐藏。





5. 实盘交易

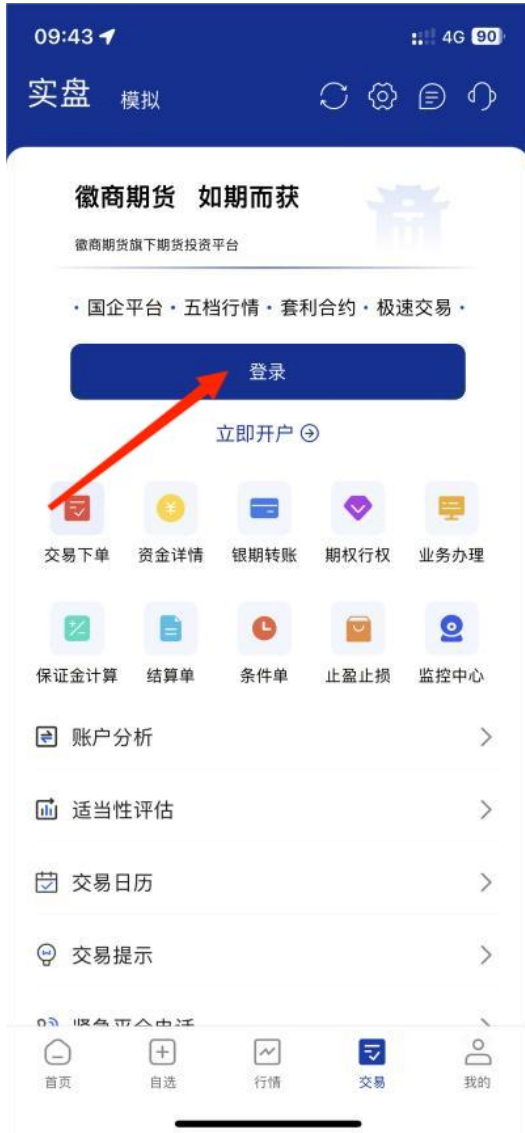



在实盘交易主界面可以便捷进行交易相关操作，包括：交易登录、交易设置、交易下单、查看资金详情、银期转账、期权行权、业务办理、保证金计算、结算单、条件单、止盈止损、监控中心、**账户分析**、**适当性评估**等。

点击交易登录之后，跳转到交易登录，用户需要选择徽商期货交易通道、账号、密码、阅读并确认《电子风险交易》提示书，登录成功后返回到交易主界面进行刷新，显示了当前账号主要资金信息。

5.1. 交易设置



交易设置中包括：下单、撤单、反手、全平确认、全平委托清除止盈止损单、交易汇报浮动、成交提示音、委托提示音、下单界面风格、交易下单默认价格、全平默认价格、反手下单默认价格、上海合约优先平今、超价参数设置、默认下单手数、**修改密码**、**面容登录（指纹）**、交易站点选择、**退出交易账号**。用户可根据自己的交易习惯定制化进行交易设置。

注：修改密码包括：1、修改交易密码 2、修改资金密码

5.2. 下单风格三键、传统

为用户提供三键下单，传统下单两种模式。





5.3. 期货、期权计算保证金、权利金

支持期货进行保证金计算；支持期权进行保证金计算、权利金计算；



5.4. 止损开仓

支持客户进行止损开仓，在开仓的同时设置止损条件单，止损开仓成功后可在止盈止损中进行查询，初始状态为预生效。



温馨提示

- *触发价格代表止损单的触发条件，当价格达到设置的触发点位时，系统下一笔止损单。要注意的是，触发价格不是最终的成交价格。
- *委托价格交易时的指令价格，默认是对手价，但您也可以修改为市价或填写指定价格。市价通常成交速度快，但价格不一定最优。对手价则可能存在无法撮合成交的风险。
- *平仓操作，不支持同步开止损单

***当前交易日：**

- 周一交易日：周日 15:16~周一 15:15
- 周二交易日：周一 15:16~周二 15:15
- 周三交易日：周二 15:16~周三 15:15
- 周四交易日：周三 15:16~周四 15:15

已确认

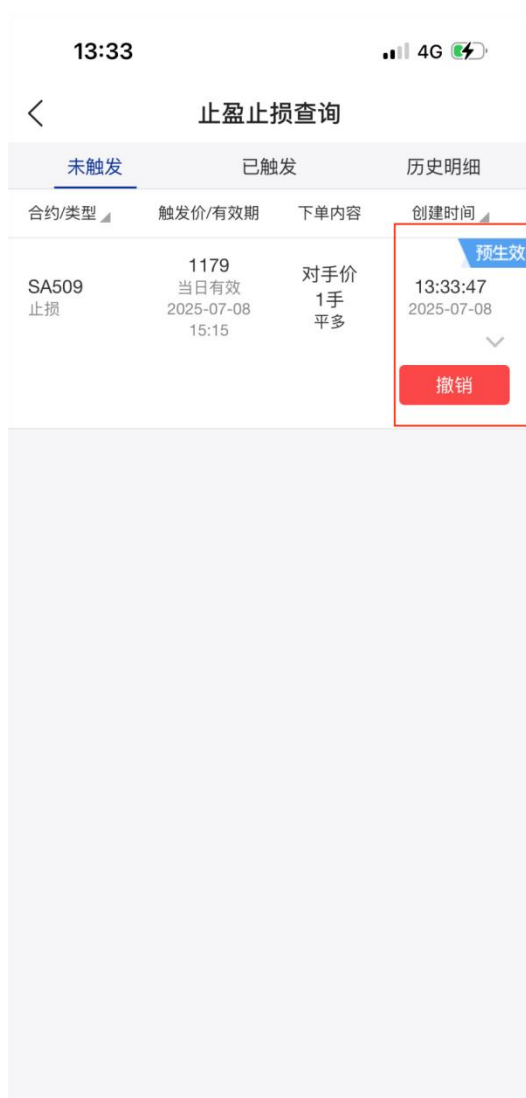

5.5. 交易委托界面添加分时图

搜索某一合约或者点击持仓中某一个合约后，界面向下滑动将展示当前合约的分时图。



5.6. 添加多账号

点击上面账号向下箭头，可添加多个账户。



5.7. 条件单显性显示

条件单作为用户常用功能之一，因机制较为复杂，客户容易造成误解，为解决此类问题增加条件单相关数量显示，通过弹窗与角标的方式时刻提醒客户关注自己条件单触发与未触发情况。后续还会针对条件单进行持续版本升级与优化。



5.8. 条件单与行情联动

在条件单、止盈止损单新增界面增加行情相关数据显示，点击“看行情”支持用户一键跳转行情详情。

16:38 4G

止盈止损

止损单 止盈单

合约 AP510 多头
苹果2510

最新价 7744 涨跌幅 0.57% 看行情

止损方式 止损价 动态追踪

止损价 请输入止损价

预估盈亏

委托方式 对手价 最新价 排队价 指定价 市价

手数 1 可用: 1

有效期 当日(交易日) 7日(自然日) 30日(自然日)

截止日期 2025-07-03 15:15

添加

提示

1. 云端条件单不保证成交
2. 云端条件单，触发时可能存在因网络超时而委托下单失败，不保证能完全委托成功
3. 云端条件单只支持期权、期货的投机交易
4. 条件单平仓，上期所、能源中心优先平今仓，今仓不足的部分平老仓。其他交易所优先平老仓。

5.9. 条件单修改与删除

条件单将删除、修改、止盈止损单动态追踪止损等方式进行显性显示，用户操作更加便利。

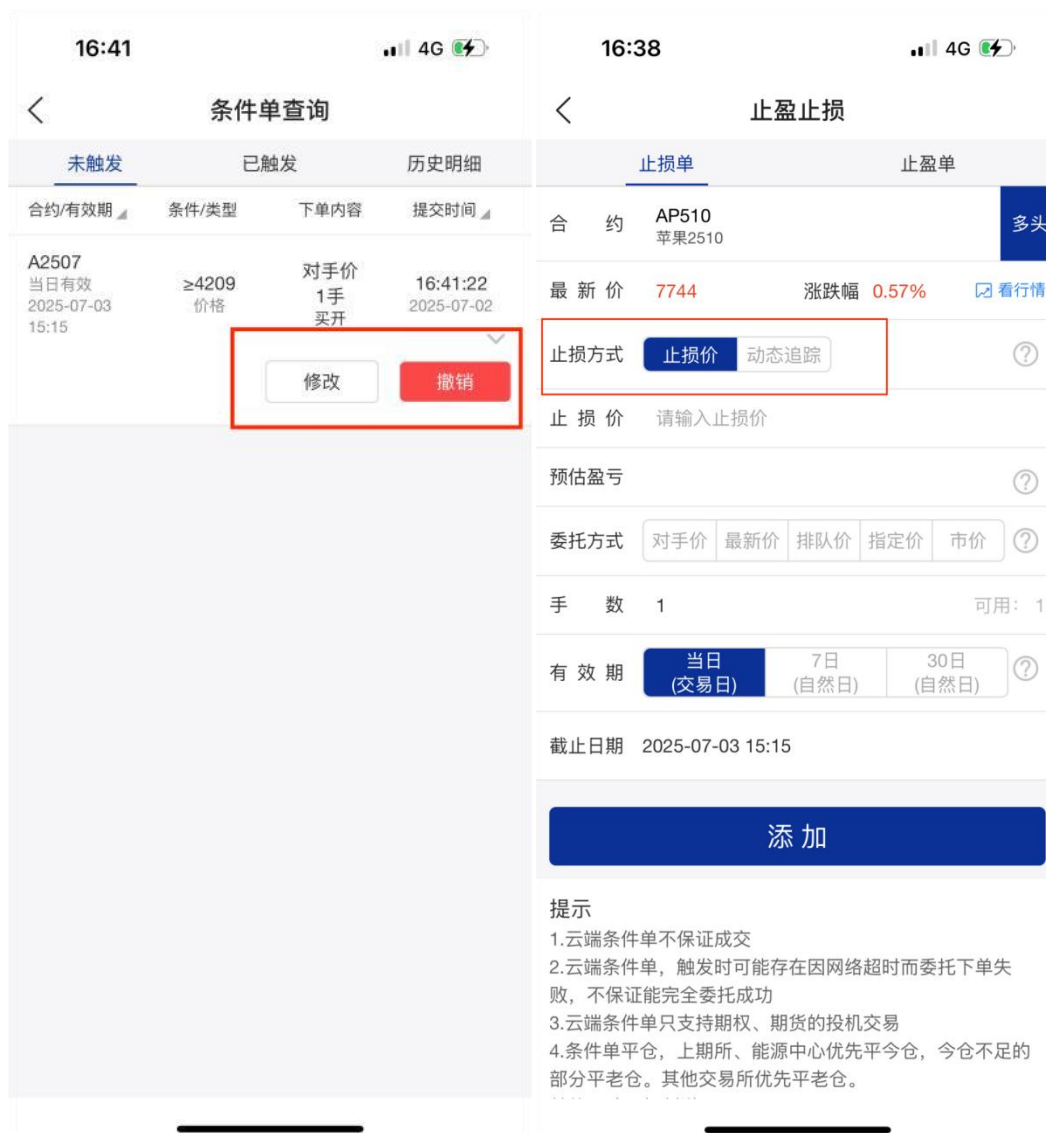

5.10. 条件单新增、查询与撤销

13:45 4G

徽商期货 03****68 刷新 埋单 设置

权益 1009639904.98 可用 1009616171.34 风险率 0.00%

APP本地实时计算, 不能保证准确, 请以结算单为准

最新 1188 977500
 卖价 1188 4627
 买价 1187 1661
 涨停 1265 8.03%
 跌停 1077 -8.03%

可开仓手数: 1000手
 1手保证金约2841.6元, 1个最小变动价盈亏20元

1180 加多/锁仓 | 1180 加空 | 1180 平仓

持仓	挂单	委托	成交
合约	可用/持仓	开仓均价	逐笔浮盈
豆粕2509P3000 <small>获利</small>	1/1	56	325
纯碱509 <small>空</small>	1/1	1184	-80
白糖507	1/1	5699	470
合计	4/4	--	845

13:45

3795 持仓 541593
 22668 日增 -2272

1小时 1日

盘口

卖5	13800	840
卖4	13795	346
卖3	13790	470
卖2	13785	436
卖1	13780	143
买1	13775	450
买2	13770	211
买3	13765	277
买4	13760	113
买5	13755	122

成交明细

13:45 13775 4
 :22 换手 0
 13:45 13775 1
 :21 双开 1
 13:45 13780 1
 :19 多换 0
 13:45 13775 1
 :18 双开 1
 13:45 13775 1
 :15 空换 0
 13:45 13780 14
 :15 双开 14
 13:45 13780 16
 :12 多开 13
 13:45 13775 3
 :11 空开 1
 13:45 13775 1
 :03 空换 0

排行 F10

行情预警 交易

- 设置
- 合约搜索
- 画线分析列表管理
- 画线预警
- 常用指标
- 多周期同列
- 坐标反转
- 区间统计
- 临时调整画线设置
- 行情叠加
- 添加云条件单
- 云端服务
- 龙虎榜

14:10 4G

条件单新增

价格条件单 时间条件单

合约 请输入合约号

最新价 涨跌幅 -- 看行情

价格 ≥ 首选价格 附加

交易方向 买 卖

开平方向 开仓 平仓

委托方式 对手价 最新价 排队价 指定价 市价

手数 1

有效期 当日 (交易日) 7日 (自然日) 30日 (自然日)

截止日期 2025-07-08 15:15

添加

提示

- 1.云端条件单不保证成交
- 2.云端条件单，触发时可能存在因网络超时而委托下单失败，不保证能完全委托成功
- 3.云端条件单只支持期权、期货的投机交易
- 4.条件单平仓，上期所、能源中心优先平今仓，今仓不足的部分平老仓。其他交易所优先平老仓。

14:11 4G

实盘 模拟

当前权益 1010064409.43

可用资金 1009969224.66

风险率 0%

盯市盈亏 -6960.00 平仓盈亏 1890.00

交易下单 资金详情 银期转账 期权行权 业务办理

保证金 结算单 **条件单** 止盈止损 监控中心

账户分析 >

适当性评估 >

交易日历 >

交易提示 >

首页 自选 行情 交易 我的

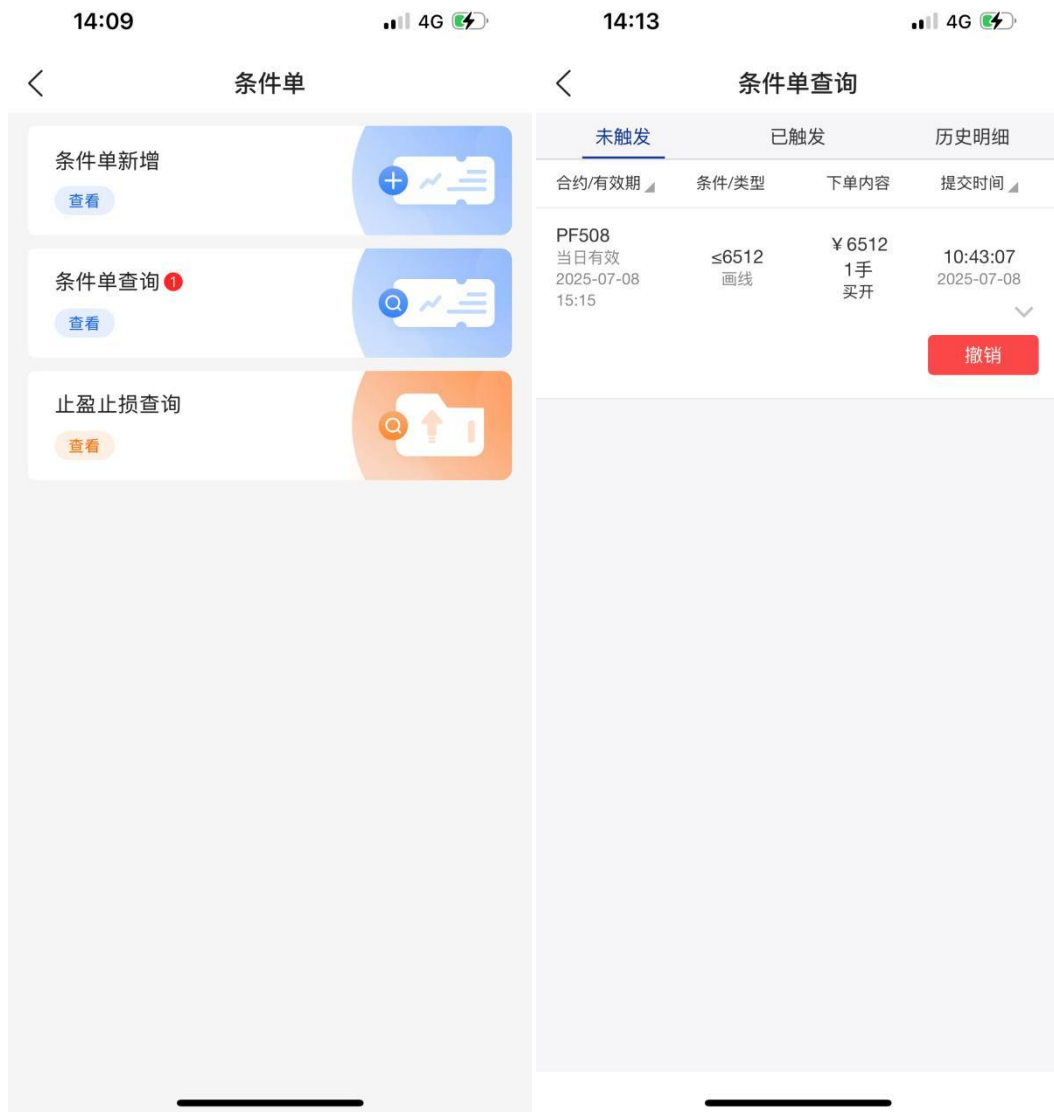

在条件单新增功能中，首先会进行使用条件单相关温馨提示，由于条件单功能的特殊性，用户需要进行手动确认。

条件单新增一共包括价格条件单与时间条件单。

在条件单查询中可根据未触发、已触发、历史明显三个维度进行筛选查询。

注：需用户详细了解条件单机制与风险。

5.11. 止盈止损新增、查询与撤销

新增：1、点击某个持仓将弹出止盈止损按钮；2、进行止损开仓。

查询：点击埋单或者止盈止损查询可进入查询界面。

撤销：在止盈止损列表中可针对未触发的止盈止损单进行撤销。



注



13:33

4G



止盈止损查询

未触发	已触发	历史明细	
合约/类型	触发价/有效期	下单内容	创建时间
SA509 止损	1179 当日有效 2025-07-08 15:15	对手价 1手 平多	13:33:47 2025-07-08

预生效

撤销

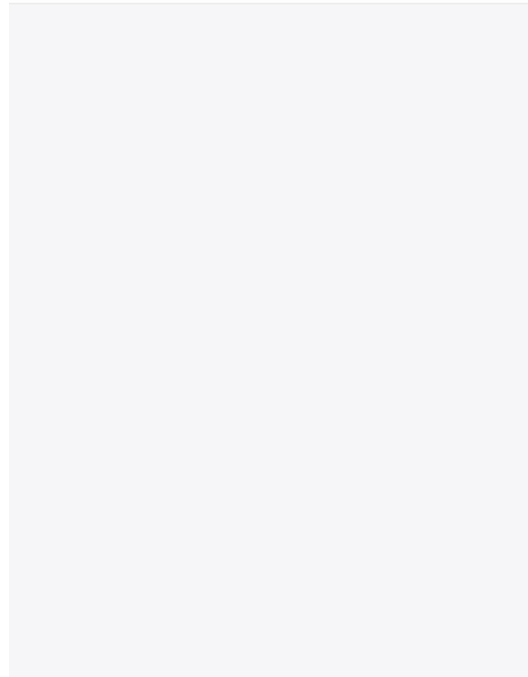

注：需用户详细了解止盈止损机制与风险。

5.12. 交易下单



在交易下单综合界面，多种信息多维度多层次展示，包括行情维度、持仓维度、挂单维度、委托维度、成交维度。点击合约搜索可快速只目标合约进行下单。

点击某一合约持仓列表：可展现行情、止盈止损、反手、全平这四个功能按钮，点击可快速进行功能跳转。（当前版本不支持止损开仓）

5.13. 资金详情

14:26 4G 27%

< 资金详情 刷新

币种	人民币
上日权益	10143462.96
当前权益	10163707.96
可用资金	9769689.16
可取资金	6852953.91
风险率	3.68%
盯市浮盈	20245.00
盯市浮盈率	5.42%
平仓盈亏	0
平仓盈亏率	0.00%
冻结资金	0.00
保证金	373773.80
手续费	0.00

银期转账

在资金详情界面显示了用户详细的资金信息，同时提供刷新按钮与银期转账按钮，方便用户快速进行入金与出金。

5.14. 银期转账



银期转账一共三个功能区域按钮：银行转期货、期货转银行、流水查询。

5.15. 期权行权



期权行权包括期权持仓与行权委托两个功能区域，点击期权持仓列表中一项，可快速进行行权与弃权。

5.16. 业务办理



用户在云客服小程序的基础上可方便快捷在 APP 中进行业务办理。

业务办理通过开户预留手机号进行登录操作（一键登录或短信验证码）。

5.17. 结算单查询



在结算单查询中，用户可根据时间维度查询某天的结算单，同时还可以选择日结或者月结。

5.18. 中国期货保证金监控中心查询

< 中国期货保证金监控中心

本网站支持IPv6访问
Support IPv6 Access

中国期货市场监控中心
 China Futures Market Monitoring
投资者查询服务系统
 Futures Statements Query Service System

用户名
 Username
 密 码
 Password
 验证码
 Verification Code

资金安全特别提示
 提供投资者查询服务, 是中国证监会保障投资者保证金安全和服务市场的重要举措。
 中国证监会已要求期货公司在开户环节为投资者发放查询系统的用户名和密码, 请广大期货投资者重视并充分利用此工具, 经常访问查询系统, 保护自身资金的安全。
 如查询到的资金余额(客户权益)与实际情况不同, 请进入查询系统内的“反映问题”栏目, 向我中心反映有关问题。
 中国期货市场监控中心

Special Reminders for Fund Security
 As an important measure to protect investors and serve futures market, China Futures Market Monitoring Center (CFMMC), authorized by China Security Regulatory Commission (CSRC), provides futures statements to all investors.
 All futures companies are required by the CSRC to assign a username and password to each investor in the process of opening an account. This system offers you an effective method for checking your investment.
 You may contact us through the feedback column about any information contained in your statements which you believe to be inconsistent or incorrect.
 China Futures Market Monitoring Center (CFMMC)

关闭

5.19. 账户分析

11:13

4G 66



一键登录



193****3295

天翼账号提供认证服务

本机号码一键登录

其他登录方式

登录即同意天翼账号服务与隐私协议和徽商期货服务协议、徽商期货隐私政策并使用本机号码登录。

15:00

4G 18



登录



徽商期货 如期而获

请输入手机号

请输入验证码

发送验证码

登录/注册

已阅读并同意 徽商期货服务协议、隐私政策



该模块需要用户登录后使用，用户可以通过开户预留手机号登录（一键登录或短信验证码），非开户预留手机号将不能使用账户分析和交易诊断，非开户预留手机号登录信息提示为：“无法找到客户号，使用开户预留手机号或在业务办理中进行手机号变更后登录”。

在账户分析中自定义时间区间，为用户提供众多交易指标（1、每日、每周、每月盈亏 2、具体每个品种盈亏），用户根

据交易诊断数据对交易行为进行全面复盘，功能与交易诊断功能相同。

5.20. 适当性评估

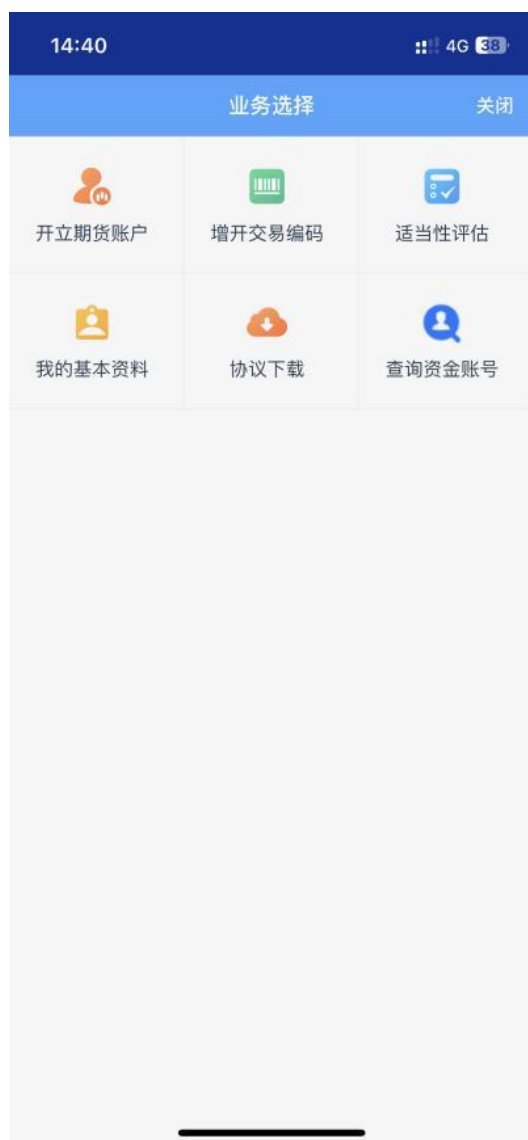

适当性评估为监控中心开户云官方适当性评估系统。

5.21. 备用软件

14:30

4G



备用软件

APP 交易软件



徽商掌上财富

下载

PC 交易软件

访问徽商期货官网软件下载页面直接下载

前往

由于互联网服务的特殊性，为了防范交易风险，用户可多种选择交易通道。安卓手机用户点击可直接通过浏览器下载备用软件，苹果手机用户点击直接跳转到 App Store 下载软件。

5.22. 紧急平仓电话



当用户需要紧急平仓时，可通过点击紧急平仓拨打紧急平仓电话 0551-62861596。

5.23. 模拟交易-主界面入口



在模拟交易主界面有模拟交易相关操作，包括：模拟资金详情、模拟下单、模拟转账、模拟条件单、**模拟大赛**等。

用户使用模拟交易功能需进行登录操作。（一键登录或短信验证码登录）

5.24. 模拟交易-实盘行情详情入口



6. 我的

14:32

4G

我的



徽商期货_34872



热门活动



业务办理



日志上传



意见反馈



客服热线

交易日8:30-17:00 20:30-次日02:30



关于我们



设置



我的专属客户经理

当前手机号未开户或未归类



首页



自选



行情



交易



我的

我的界面包括：热门活动、APP 平台登录、业务办理、日志上传、意见反馈、客服热线、关于我们、设置、我的专属客户经理名片。

6.1. APP 平台登录（一键登录与短信验证码登录）



APP 平台登录采用 **一键登录与短信验证码登录**，用户可快速实现登录。在登录过程中，用户必须阅读并同意《徽商期货服务协议》《徽商期货隐私政策》《天翼账号服务与隐私协议》。

当前版本中需要手机号登录才能使用的功能有：业务办理、模拟交易、交易诊断、账户分析、客户经理名片。

6.2. 热门活动

在首页九宫格功能区域、轮播图、我的区域会展示热门活动入口。



6.3. 积分商城



6.4. 日志上传

15:03

4G 18

<

日志上传

请填写有效的手机号，方便徽商技术支持与您联系

请输入手机号

请选择发生问题的日志文件

2024-02-23

2024-02-22

确定

日志上传是为了方便徽商期货技术人员为用户进行技术性排查。用户需输入手机与具体某一天的日志文件进行上传。

6.5. 意见反馈

15:06 4G 16%

< 意见反馈

问题类型

缺陷反馈 功能建议 实盘交易

开户 其他

问题描述

请输入您的问题或者建议...



请输入手机号

提交

客服电话：400-887-8707

用户可进行意见反馈，为徽商期货提出宝贵的意见与建议。意见反馈中信息类型包括：问题类型、问题描述、问题截图、联系手机号。

6.6. 客服热线



用户可方便快捷联系徽商期货官方客服热线，无需再次输入客服号码，一点即可拨打电话，方便快捷。

6.7. 关于我们

15:14

4G 15



关于我们



徽商期货 V 1.0

- 徽商期货官网 >
- 徽商期货公众号 `hsqhgfx`
- 徽商期货客服热线 >
- 行情源申明 >
- 免责申明 >

徽商期货有限责任公司 版本所有

关于我们信息包括：徽商期货官网、徽商期货公众号、徽商期货客服热线、行情源申明、免责申明。用户可进行相关阅读与获取。

6.8. 设置



我的设置模块包括：账号与安全、清除缓存、个人信息收集与说明、第三方 SDK 目录、隐私政策摘要、隐私政策、服务协议。

由于隐私合规相关要求，账号与安全功能包括账号设置与账号注销。

6.9. 客户经理名片



用户使用**开户预留手机号**进行平台登录时，会查询当前手机号的客户号所属的客户经理，用户点击名片区域可快速电话联系专属客户经理。